

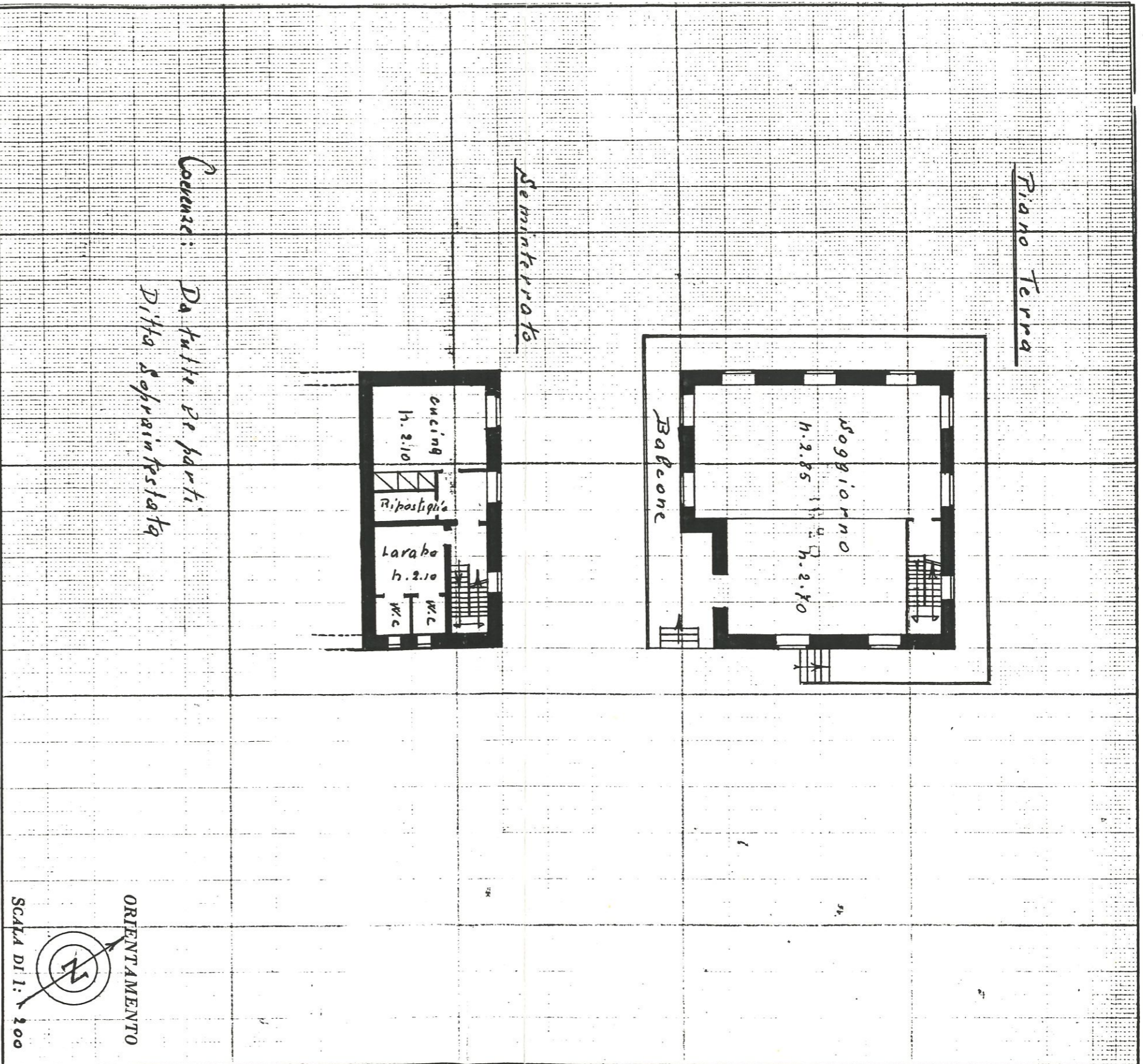

NUOVO CATASTO EDILIZIO URBANO

(R. DECRETO-LEGGE 13 APRILE 1939, XVII, N. 652)

Planimetria dell'immobile situato nel Comune di Valtourna anche Via Boc Plateau Rosa
Ditta Conte Dott. Ing. Dino Lara Totino di "Cernina" su Albino
Allegata alla dichiarazione presentata all'Ufficio (*) Tecnico Ferraride di Costa di Costa
(*) Tecnico Esistente o del Comune



Codice: Datt. Pr. parti
Ditta Soprainvestita

SPAZIO RISERVATO PER LE ANNOTAZIONI D'UFFICIO

DATA 15-3-56
PROT. N. 245 mod 82

M. B.

ISTITUTO POLIGRAFICO DELLO STATO

Compiata da: Geometra
Giuseppe Magnone
(Titolo, nome e cognome del tecnico)
Iscritto all'Albo dei Geometri
della Provincia di Costa
DATA 22 Febbraio 1956
Firma: Giuseppe Magnone