



MINISTERO DELLE FINANZE  
DIREZIONE GENERALE DEL CATASTO E DEI SERVIZI TECNICI ERARIALI

Lire  
200

# NUOVO CATASTO EDILIZIO URBANO

(R. DECRETO-LEGGE 13 APRILE 1939, N. 652)

Planimetria dell'immobile situato nel Comune di VALTOURNANCHE Via PLATEAU ROSA

Ditta S.P.A. CERVINO

Allegata alla dichiarazione presentata all'Ufficio Tecnico Erariale di AOSTA

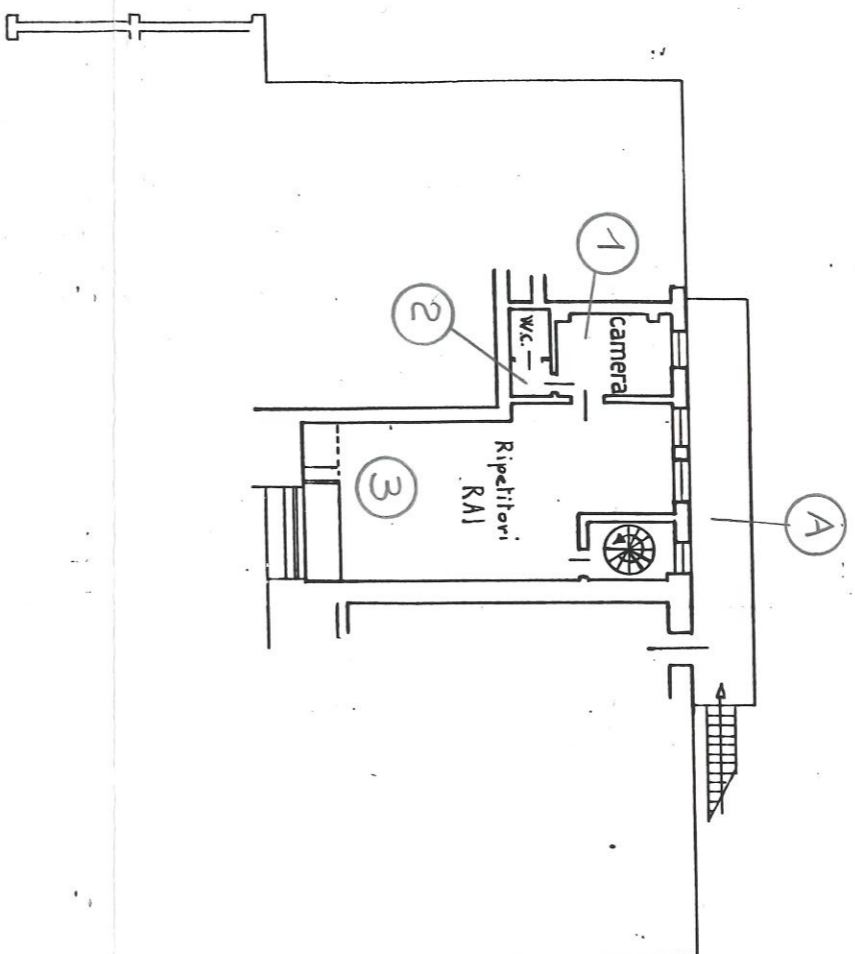

PIANO PRIMO  
h. 2.35

ORIENTAMENTO



SCALA DI 1. 200

SPAZIO RISERVATO PER LE ANNOTAZIONI D'UFFICIO	
DATA	Foglio 4 n° 4 sub. 2
PROT. No	
Compilata dal <u>Geom. Eea</u> <small>(Titolo, nome e cognome del tecnico)</small> <u>Arg. estive</u> Iscritto all'Albo dei <u>Geometri</u> della Provincia di <u>Aosta</u> DATA - 5 OTT 1989 Firma: <u>[Signature]</u>	