

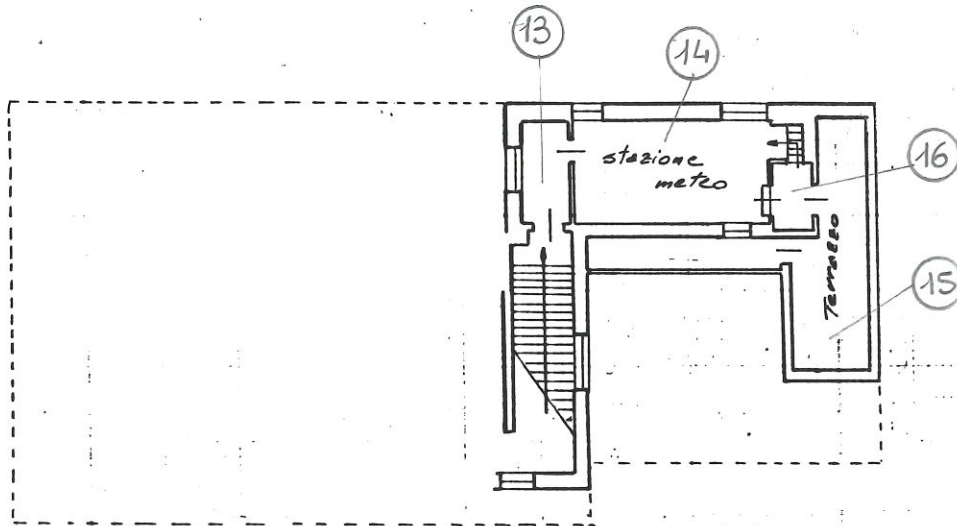

Planimetria di u.i.u. in Comune di VALTOURNENCHE..... via Plateau Rosa..... civ.....



PIANO QUARTO
h. 2.10

ORIENTAMENTO



SCALA DI 1: 200

Roma - Istituto Poligrafico e Zecca dello Stato - P.V.

Dichiarazione di N.C.
Denuncia di variazione

Compilata dal Geom. Fea Argentino
(Titolo, cognome e nome)

RISERVATO ALL'UFFICIO

Identificativi catastali
F. 4
n. 4 sub. 3

Iscritto all'albo de geometri
della provincia di Arezzo n. 102
data Firma

