

sub 1. a)

Data presentazione: 12/08/1998 - Data: 15/06/2011 - A.00131403 - Richiedente FINAOSTA

MOD. BN (CEI)

MINISTERO DELLE FINANZE  
DIPARTIMENTO DEL TERRITORIO



**CATASTO EDILIZIO URBANO** (RDL 13-4-1939, n. 652)



Planimetria di u.i.u. in Comune di VALTOURNENICHE - via Breuil Cervinia

civ.

PIANO TERRENO  
h. m. 2.50

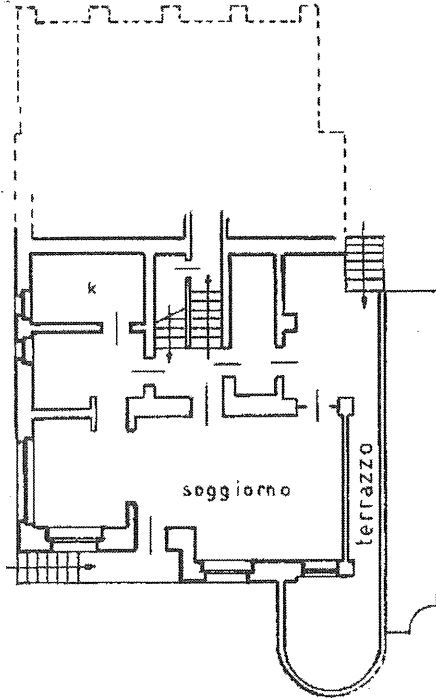

PIANO PRIMO  
h. 2.40

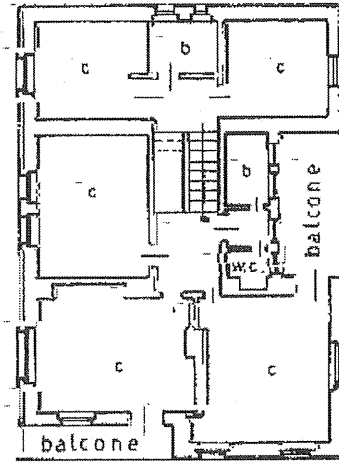

PIANO PRIMO SOTTERRANEO  
h. 2.10

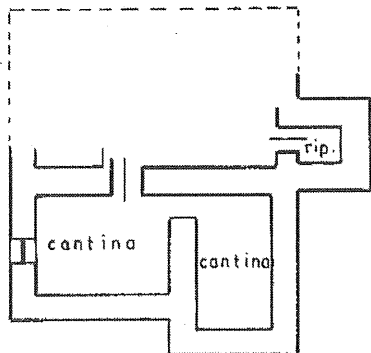

PIANO SECONDO

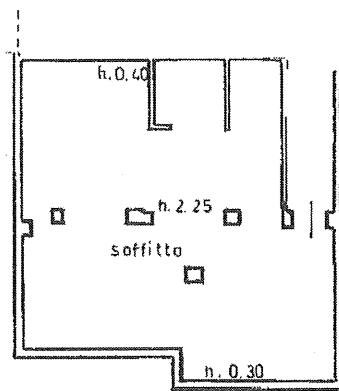

ORIENTAMENTO



SCALA DI 1:200

Catasto di Valtourneniche - Comune di VALTOURNENICHE (651) - Foglio 7, Particella 229 - Subalterno 1 - Frazione BREUIL CERVINIA piano: S1-T-1-2;

Dichiarazione di N.C.   
Denuncia di variazione

Compilata dal Geom. Fel. Aquilino  
(Titolo, cognome e nome)

RISERVATO ALL'UFFICIO

Ultima modificazione catastale  
Data presentazione: 12/08/1998 - Data: 15/06/2011 - A.00131403 - Richiedente FINAOSTA  
Totale fogli: 1 su formato di acq.: A4(207x289) - Fatt. di scala: 1:1  
data ..... Firma [Signature]

