

sub 1. b)

Data presentazione: 12/08/1998 - Data iscrizione: 15/06/2011 - n. AC 0131404 - Richiedente FINAOSTA

MOD. BN (CE)

MODULINO  
a r.r.n. 487



DIPARTIMENTO DEL TERRITORIO

CATASTO EDILIZIO URBANO (RDL 13-4-1939, n. 652)

LIRE  
200

Planimetria di u.i.u. in Comune di VALTOURNENCHE - via BREUIL CERVINIA - civ

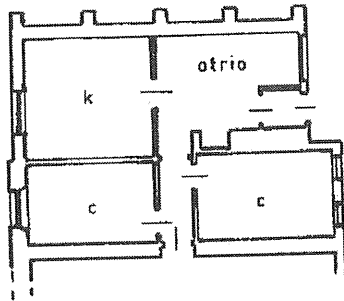

PIANO TERRENO  
h. m. 2.40

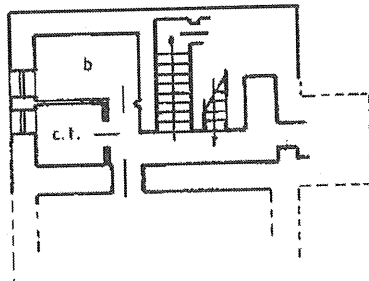

PIANO PRIMO SOTTERRANEO  
h. 2.10

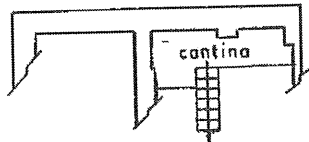

PIANO SECONDO SOTTERRANEO  
h. 2.10

ORIENTAMENTO



SCALA DI 1:

Catasto: Area Intercomunale - Strada Breuil Cervinia - n. 15/06/2011 - Comune di VALTOURNENCHE (654) - Foglio: 7 Particella: 339 - Subalterno: 2  
P.I.A. BREUIL CERVINIA piano: S1-2-F;

Dichiarazione di N.C.  
 Denuncia di variazione

Compilata dal Geo. Argentin  
(Titolo, cognome e nome)

Identificativi catastali

Iscritto all'albo dei: Geo. Argentin

Data presentazione: 12/08/1998 - Data iscrizione: 15/06/2011 - n. AC 0131404 - Richiedente FINAOSTA

Totale fogli: 1 - Formato di acq.: A4 (203x285) - Fatt. di scala: 1:1

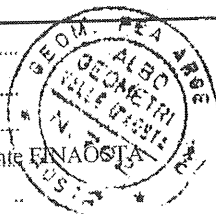

RISERVATO ALL'UFFICIO